

PHILIPS

Ultrasons

Lumify

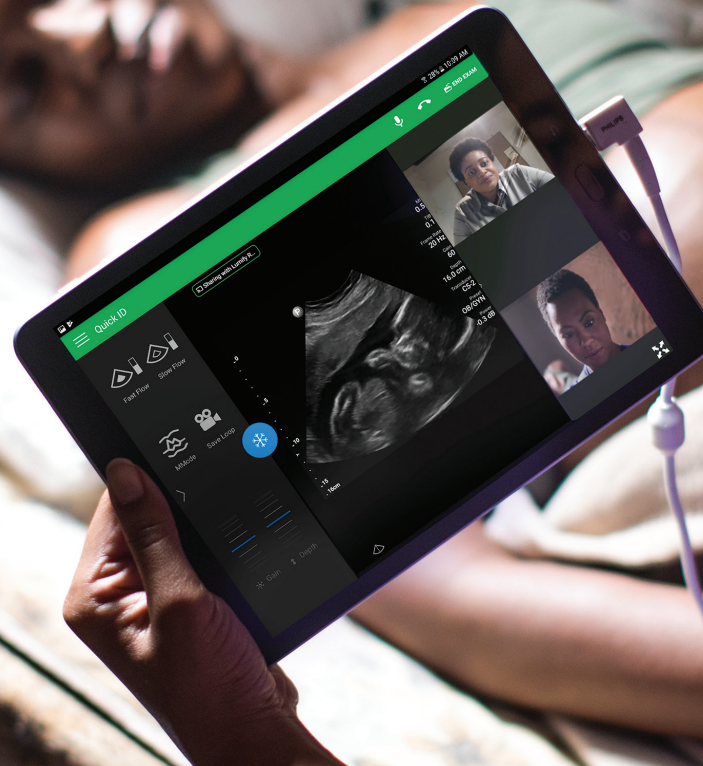

Philips Lumify – l'échographie sur un appareil Android. **Prêt quand vous l'êtes.**



Une avancée significative en technologie pour l'échographie "Point of Care".

Lumify est un échographe mobile basé sur une application qui permet d'obtenir l'imagerie Philips sur des smartphones et tablettes compatibles.

Apportez la technologie directement à vos patients lorsqu'ils en ont besoin, pour un diagnostic et un traitement rapides.

Notre modèle d'échographie basé sur une application qui facilite la mise en route. En trois étapes simples, vous êtes prêt à démarrer.

- 1**  **Téléchargez** l'application Lumify sur votre smartphone ou tablette*.
- 2**  **Connectez** la sonde Lumify à votre smartphone ou tablette compatible.
- 3**  **Scannez ou échographiez** en profitant de la qualité exceptionnelle de la technologie d'imagerie Philips.

Désormais disponible avec l'échographie à distance intégrée. Parce que le monde bouge en temps réel.

Optez pour l'échographie à distance intégrée Philips Lumify basée sur la plate-forme collaborative Reacts pour réunir les professionnels de santé grâce à des appels audio et vidéo bidirectionnels en temps réel et à la diffusion d'échographie en direct avec indications virtuelles.

* Reportez-vous au portail Web Lumify pour consulter la liste des options de smartphones et tablettes compatibles : www.philips.com/lumify-compatible-devices.





Lumify combine tous les avantages de l'innovation Philips pour vous offrir une véritable capacité d'échographie mobile.

Téléchargez l'application, connectez-vous, effectuez des échographies et partagez des images depuis votre smartphone ou tablette compatible.

Nos sondes et notre application mobile intègrent des dizaines d'années d'expertise et d'innovation dans le domaine de l'imagerie échographique pour vous aider à prendre des décisions éclairées.



Lumify C5-2
Sonde convexe
large bande



Lumify L12-4
Sonde linéaire
large bande



Lumify S4-1
Sonde à
décalage de
phase
large bande

Imagerie de qualité

Nos sondes S4-1, L12-4 et C5-2 offrent une imagerie de qualité et des performances fiables.

Une imagerie de qualité est désormais disponible sur votre smartphone ou tablette compatible avec Lumify, l'application mobile et la solution matérielle de Philips. La toute dernière sonde du Lumify, la S4-1, comporte des pré-réglages pour les examens cardiaques, abdominaux avec les poumons, OB/GYN et FAST écho. Notre sonde L12-4 prend en charge de nombreuses applications cliniques, notamment les examens des tissus mous, musculo-squelettiques, pulmonaires et vasculaires. La C5-2 offre une imagerie abdominale avec pré-réglages pour les poumons et la vésicule biliaire, ainsi que des fonctions OB/GYN.

Connectivité simple

Lumify facilite le partage d'informations et la collaboration avec des collègues et des spécialistes de la santé.

L'échographe mobile Philips Lumify vous permet d'envoyer et de partager rapidement des images, des notes et un diagnostic par e-mail, transfert DICOM vers PACS, un réseau partagé ou un répertoire local. Il s'agit d'une solution fiable et complète en Point of Care qui apporte simplicité, mobilité et flexibilité en échographie.

Prix accessibles

Imagerie de qualité à un prix abordable pour un meilleur accès à l'échographie.

Donner l'accès à l'échographie à plus d'utilisateurs grâce à la compatibilité aux systèmes Android du Philips Lumify, à la mobilité et à une plus grande flexibilité d'utilisation que les échographes conventionnels. Lorsque vous achetez Lumify, vous recevrez :

- Une sonde Philips Lumify
- L'application d'échographie Lumify
- Mises à niveau logicielles continues
- Une garantie matérielle du fabricant
- Un accès au Service et à la Formation Philips



Il vous suffit de brancher la sonde sur le port USB de votre smartphone ou de votre tablette compatible et vous êtes prêt à commencer l'examen.

Lumify s'appuie sur trois décennies d'expertise et d'innovation en matière d'imagerie en Point of Care.

Philips Lumify offre une imagerie de qualité et une grande flexibilité grâce à ses trois sondes :

- C5-2 sonde convexe large bande
- L12-4 sonde linéaire large bande
- S4-1 sonde à décalage de phase large bande

Pour plus d'informations sur la flexibilité, la simplicité et la qualité de l'échographie Lumify, rendez-vous sur Philips.com/lumify ou appelez le **1-844-MYLUMIFY**

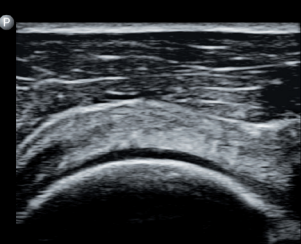

Coiffe de l'épaule

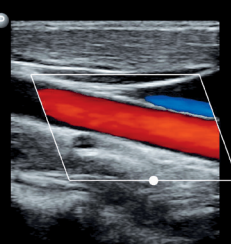

Carotide



Vésicule biliaire



Veine cave inférieure

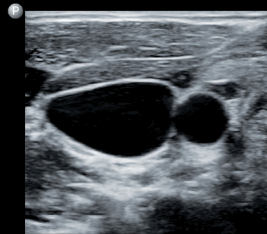

Carotide et veine jugulaire



Kyste rénal

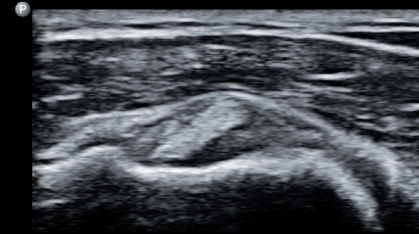

Tendon du biceps



Petit axe du ventricule gauche

© 2018 Koninklijke Philips N.V. Tous droits réservés. Philips Healthcare se réserve le droit d'apporter des modifications aux caractéristiques et/ou d'arrêter la production de tout produit, à tout moment et sans obligation de préavis, et ne pourra être tenue pour responsable de toute conséquence résultant de l'utilisation de cette publication. Les marques commerciales appartiennent à Koninklijke Philips N.V. ou à leurs propriétaires respectifs.



philips.com/lumify

Imprimé aux Pays-Bas.
4522 991 35332 * AUG 2019