

**MSI**Technology & Diagnostics  
DISTRIBUTEUR EN IMAGERIE MÉDICALEGroupe MSI-FAS  
37 rue du Bois Chaland  
91090 LISSES01.60.86.17.17  
info@msi-imagerie.com

www.msi-imagerie.com

Suivez-nous  
sur les réseaux !**coupon-réponse**Solutions Cardiologiques  
Septembre 2019

**MSI**  
Technology & Diagnostics

37, rue du Bois Chaland  
Bâtiment 5E  
91090 LISSES  
www.msi-imagerie.com

Tél : 01 60 86 17 17  
Fax : 01 60 86 51 63  
info@msi-imagerie.com

**PHILIPS** GROUPE  
**MSI-FAS**  
Technology & Diagnostics

Les échographes Philips sont des dispositifs médicaux de classe IIa fabriqués par Philips et dont l'évaluation de la conformité a été réalisée par l'organisme certifié BSI 0086. Ils sont destinés au diagnostic médical par imagerie ultrasonore. Les actes diagnostiques sont pris en charge par les organismes d'assurance maladie dans certaines situations. Lisez attentivement la notice d'utilisation. Ces dispositifs médicaux sont des produits de santé réglementés qui portent au titre de cette réglementation le marquage CE. Octobre 2016

Cette communication est à destination des professionnels de santé.

**Votre réponse :**

- Je souhaite prendre rendez-vous pour une démonstration
- Je désire simplement prendre contact avec un spécialiste
- Je souhaite recevoir une documentation par mail
- Je suis intéressé par la sonde xMATRIX

**J'ai un projet d'achat :**

- De 0 à 6 mois  6 mois et +
- Je n'ai pas de projet d'achat

**Mon système échographique actuel :**

Marque : .....

Année d'achat : .....

**Mes coordonnées :**

Nom .....

Prénom .....

Adresse .....

.....

.....

Code Postal ..... Ville .....

Tél. .... email .....

**Merci de bien vouloir nous retourner cette invitation :**

- Par courrier
- Par email : info@msi-imagerie.com
- PAR TÉL. : 01 60 86 17 17
- PAR FAX : 01 60 86 51 63

**La référence en cardiologie****Formation et accompagnement à l'utilisation de L'AUTO STRAIN PHILIPS**

**NOUVEAUTÉ**  
**AUTO STRAIN PHILIPS TOMTEC 5.0**  
Large gamme de sondes dédiées à l'angiologie - de 1 à 18 MHz

**NOUVEAUTÉ**  
Technologie xMATRIX

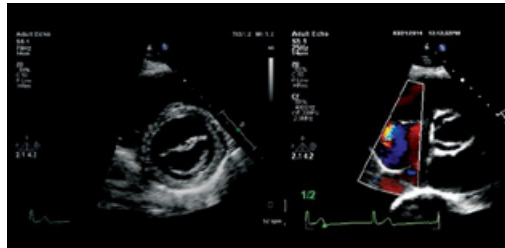

**XMATRIX**

**PHILIPS****Gamme Affiniti****Affiniti**  
**La performance Philips au service de votre pratique quotidienne**

Offrir les meilleurs soins à vos patients est l'une de vos principales préoccupations. Cependant, vous devez également traiter toujours plus de patients, en moins de temps et avec moins de ressources. Pour garantir la qualité de ces soins, vous avez besoin d'outils innovants qui vous permettent de rester à la pointe de la technologie. Grâce au nouvel échographe Affiniti, vous bénéficiez des nouvelles innovations Philips pour faciliter votre pratique quotidienne.

**Optimisation du calcul de la Fraction d'Éjection**  
La puissance des échographes Philips permet d'obtenir une fraction d'éjection automatique en seulement 10 secondes (Affiniti 50 et 70).

**Facilité d'intégration du STRAIN à tous vos examens**  
Logiciel rapide avec fraction d'éjection intégrée.

**Limiter les tâches répétitives et obtenir rapidement une excellente qualité d'image**  
Avec les nouvelles fonctions AutoSCAN, Auto Doppler\* et SmartExam\* Philips.

**Automatiser et personnaliser les réglages pour chaque cardiologue**  
Pour une excellente qualité d'image (plus de 7500 paramètres définis instantanément par utilisateur).

\* en option

Nouveauté

XMATRIX



# Technologie xMATRIX

Êtes-vous prêt à diminuer votre temps d'examen tout en améliorant la qualité de votre échographie ?

Avec ses technologies premium PureWave et xMATRIX, la sonde matricielle X5-1 vous permettra d'obtenir une très haute résolution d'image même chez les patients difficiles.

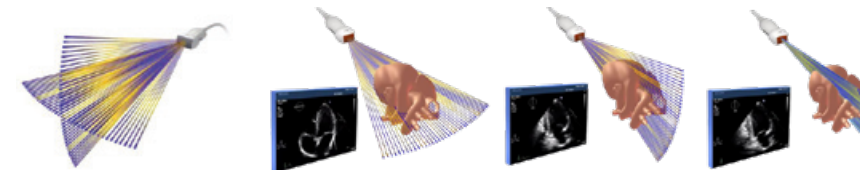

### L'imagerie biplanaire Xplan

vous permettra d'obtenir en temps réel deux plans échographiques perpendiculaires pour davantage de précision clinique. Vous aurez ainsi en simultané la 4 et la 2 cavités pour effectuer votre FE biplan sur le même cycle cardiaque.

### La fonction iRotate (rotation électronique de la sonde)

vous permettra d'obtenir automatiquement, sans bouger la sonde, les coupes 4, 3 et 2 cavités pour l'analyse du strain.

Technologie « xMatrix » : permet de réduire la durée de l'examen tout en apportant davantage d'informations cliniques.  
o iRotate o iRotate couleur o xPlane o xPlane Color

PHILIPS

MSI  
Technology & Diagnostics



## La technologie Affiniti accessible à tous

Offre promotionnelle limitée



HD5

Technologies avancées pour pratique quotidienne



CX 50



Affiniti 30



Affiniti 50 Strain



Affiniti 70 Strain et Pure Wave



EPIQ 2D 3D Premium nSIGHT

Haut de gamme

25 K€

100 K€

# TUTO ÉCHO



Pour que l'imagerie ultrasonore ne soit plus un secret pour vous



Pierre Boismain  
Formateur & modalité spécialiste

« MSI vous propose une série de **courtes vidéos explicatives** pour vous accompagner dans votre pratique quotidienne de l'échographie. PIERRE BOISMAIN, spécialiste en imagerie ultrasonore vous propose une suite de mini séminaires ludiques, transversaux et toujours dans la bonne humeur ! »

[RDV sur www.msi-imagerie.com](http://www.msi-imagerie.com) ou sur la chaine youtube du groupe MSI-FAS



RÉGLAGES TECHNIQUES



ANALYSES THÉORIQUES



CONSEILS - ACTUALITÉS

AFFRANCHIR AU TARIF EN VIGUEUR

**Société MSI**  
37, rue du Bois Chaland  
Bâtiment 5E  
91090 LISSES